

RELATÓRIO ANUAL DE ATIVIDADES

2020

ASSOCIAÇÃO DE PAIS E AMIGOS DOS EXCEPCIONAIS DE VILA VELHA - ES

End: Rua Cabo Ailson Simões, nº. 1.050. Centro, Vila Velha - ES. 29100-325

27 3229-0186 e 27 3239-1255

www.vilavelha.apaebrasil.org.br





1. IDENTIFICAÇÃO:

ENTIDADE: ASSOCIAÇÃO DE PAIS E AMIGOS DOS EXCEPCIONAIS DE VILA VELHA - APAE

CNPJ: 05.768.616/0001-20

ENDEREÇO: RUA CABO AILSON SIMÕES, Nº 1050, CENTRO - VILA VELHA/ES

TELEFONE: 3229-0186 / 3239-1255

E-MAIL: APAE.VV.PRESIDENCIA@APAEBRASIL.ORG.BR

SITIO ELETRÔNICO: WWW.VILAVELHA.APAEBRASIL.ORG.BR

1.1 - NOME DO RESPONSÁVEL: SONIA MARIA LESSA SCHNEIDER

CPF: 055.518.107.39

RG/ÓRGÃO EXPEDIDOR: 243950 SPTC/ES

CARGO: PRESIDENTE

DIRETORIA EXECUTIVA:

PRESIDENTE: SONIA MARIA LESSA SCHNEIDER

VICE: ROSINI HELENA GURGEL LOPES

PRIMEIRO DIRETORA SECRETÁRIA: NILZA MARIA BORBA MONTEZANO

SEGUNDO DIRETORA SECRETÁRIA: ELVIRA MARIA MARQUES BATISTA

PRIMEIRO DIRETOR FINANCEIRO: LUIZ ALBERTO DE SOUZA

SEGUNDO DIRETOR FINANCEIRO: SCHEILA BRAGA DIONISIO MARTINS

DIRETOR SOCIAL: LUCIA HELENA DE LIMA GURGEL

DIRETOR DE PATRIMÔNIO: CLEIA BILKE DE OLIVEIRA BARBOSA

CONSELHO DE ADMINISTRAÇÃO

CONSELHEIRA: ALINE BRITO SANTOS

CONSELHEIRA: DULCILEIA FERREIRA SOUZA

CONSELHEIRA: ELAINE BERNARDINO

CONSELHEIRO: JOSÉ LUIZ GUILHERME

CONSELHEIRA: JOELMA CRISTINA SCHMIDT CONCEIÇÃO

CONSELHEIRA: PAMELA DROSDOQUI MIRANDA

CONSELHEIRA: DAYANE SANTOS DE SOUZA

CONSELHEIRA: ERIDAN SUELI MOREIRA ORSETI

CONSELHO FISCAL

CIRLANDIA FERREIRA DE SOUZA MARIA DAS GRAÇAS VIMERCATI

MARINEI HAND LACERDA

MARILZA ANDRADE SILVA

NOÊMIA DE FARIAS DOS SANTOS

ASSOCIAÇÃO DE PAIS E AMIGOS DOS EXCEPCIONAIS DE VILA VELHA - ES

End: Rua Cabo Ailson Simões, nº. 1.050. Centro, Vila Velha - ES. 29100-325

27 3229-0186 e 27 3239-1255 | www.vilavelha.apaebrasil.org.br



PERFIL DO USUÁRIO

449

PESSOAS EM ATEMNDIMENTO

PÚBLICO ALVO DA INSTITUIÇÃO:

PREFERENCIALMENTE PESSOA COM DEFICIÊNCIA INTELECTUALE/OU MÚLTIPLA. CONSIDERAMOS PESSOAS COM DEFICIÊNCIA AQUELAS QUE POSSUEM IMPEDIMENTO DE LONGO PRAZO DE NATUREZA FÍSICA, MENTAL, INTELECTUAL OU SENSORIAL, OS QUAIS, EM INTERAÇÃO COM DIVERSAS BARREIRAS, PODEM OBSTRUIR SUA PARTICIPAÇÃO PLENA E EFETIVA NA SOCIEDADE, EM IGUALDADE DE CONDIÇÕES COM AS DEMAIS PESSOAS.

TIPOS DE DEFICIÊNCIA	QUANTIDADE
SÍNDROME DE DOWN (Q90)	56
AUTISMO INFANTIL (F84.0)	102
RETARDO MENTAL (F72, F70 E F71)	143
PARALISIA CEREBRAL INFANTIL (G80)	25
HIDROCEFALIA (G91)	1
MICROCEFALIA (Q02)	4
SÍNDROMES MÚLTIPLAS	63
OUTROS CID'S	21
SEM DIAGNÓSTICO DEFINIDO	34
TOTAL	449

302
PESSOAS



147
PESSOAS

RENDA FAMILIAR



SITUAÇÃO SÓCIO ECONÔMICA

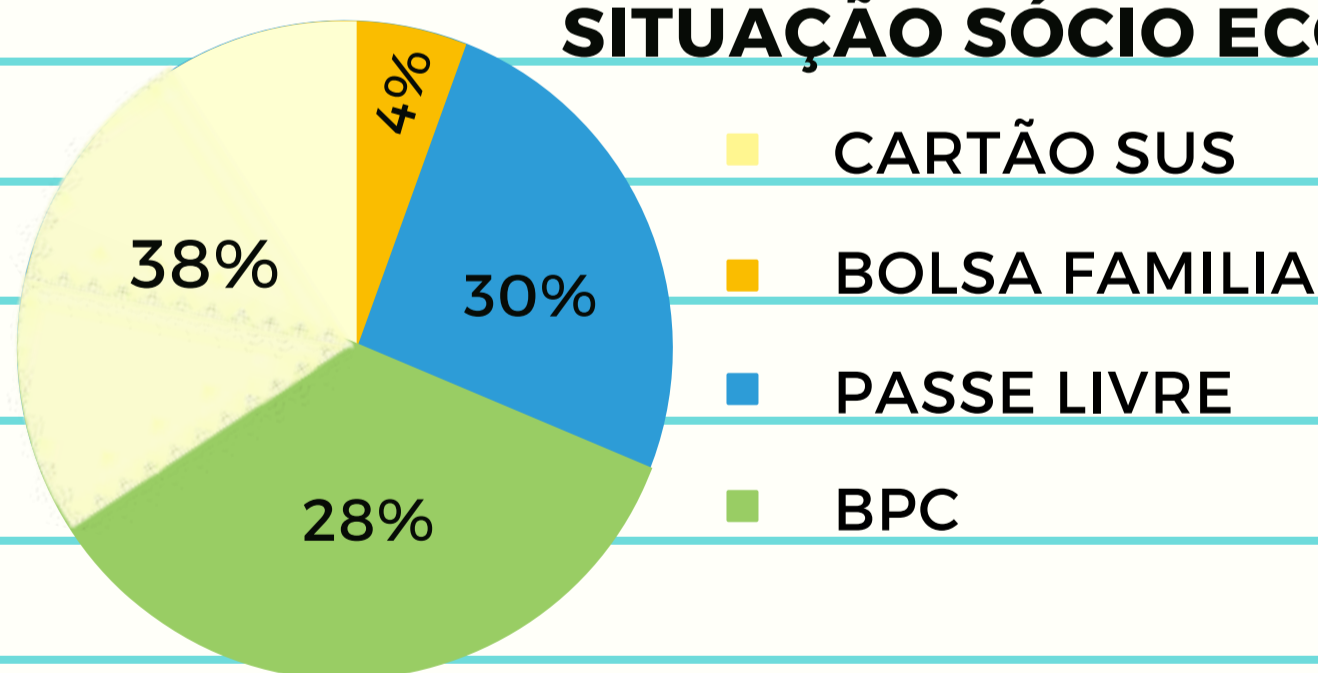

3. APRESENTAÇÃO

APAE DE VILA VELHA TAMBÉM É UMA ASSOCIAÇÃO CIVIL, DE NATUREZA FILANTRÓPICA, SEM FINS ECONÔMICOS, INSERIDA NA REDE SOCIOASSISTENCIAL DO MUNICÍPIO. FOI CRIADA EM ASSEMBLÉIA PÚBLICA ABERTA, COM REPRESENTAÇÃO DE TODOS OS SEGMENTOS DA SOCIEDADE, NO DIA 04 DE ABRIL DE 2003.

AO LONGO DESSES 16 ANOS VEM SE ESTRUTURANDO PARA AMPLIAR E MELHORAR OS SERVIÇOS PRESTADOS ÀS PESSOAS COM DEFICIÊNCIA INTELECTUAL E/OU MÚLTIPLA DO MUNICÍPIO DE VILA VELHA/ES, DESENVOLVENDO SUAS HABILIDADES COM BASE EM UM PLANO DE AÇÃO ANUAL. O TRABALHO REALIZADO PELA APAE VISA O DESENVOLVIMENTO SISTÊMICO, TANTO COGNITIVO QUANTO DE MELHORIA DA QUALIDADE DE VIDA, COMO PRECONIZA A NOSSA

MISSÃO, QUE É:

“PROMOVER E ARTICULAR AÇÕES DE DEFESA DE DIREITO, PREVENÇÃO, ORIENTAÇÃO, PRESTAÇÃO DE SERVIÇOS, APOIO À FAMÍLIA, DIRECIONADAS À MELHORIA DA QUALIDADE DE VIDA DA PESSOA COM DEFICIÊNCIA E A CONSTRUÇÃO DE UMA SOCIEDADE JUSTA E SOLIDARIA”

NOSSA VISÃO É:

“SER UM MOVIMENTO DE PAIS, AMIGOS E PESSOAS COM DEFICIÊNCIA, DE EXCELÊNCIA E REFERÊNCIA NO PAÍS NA DEFESA DE DIREITOS E PRESTAÇÃO DE SERVIÇOS.”

PARA CUMPRIR A MISSÃO QUE INSTITUIU PARA SI, DE ATUAR NA PREVENÇÃO, REABILITAÇÃO DA DEFICIÊNCIA INTELECTUAL E TRABALHAR PARA A PROMOÇÃO DA INCLUSÃO SOCIAL E DA DEFESA DOS DIREITOS DAS PESSOAS COM DEFICIÊNCIA, A APAE DE VILA VELHA SE ORGANIZA EM CENTROS DE ATIVIDADES, CONFORME DESCRITO MAIS ADIANTE.

ASSOCIAÇÃO DE PAIS E AMIGOS DOS EXCEPCIONAIS DE VILA VELHA - ES

End: Rua Cabo Ailson Simões, nº. 1.050. Centro, Vila Velha - ES. 29100-325

27 3229-0186 e 27 3239-1255 | www.vilavelha.apaebrasil.org.br

PRÁTICAS E RESULTADOS



CENTRO DE ATENDIMENTO CLÍNICO

CEACLIN

O CEACLIN oferece acompanhamento individual ou em pequenos grupos, visando desenvolvimento sistêmico das potencialidades e inclusão social da pessoa com deficiência intelectual e/ou múltipla, juntamente com a participação da família.

Oferece atendimento nas áreas de fisioterapia, fonoaudiologia, nutrição, serviço social, psicologia, terapia ocupacional, médicos especialistas em pediatria e neurologia. São realizados, em média, 3.000 atendimentos/mês. O CEACLIN desenvolve as seguintes ações:

1. Serviço de triagem: consiste em uma avaliação multidisciplinar entre a psicologia, fonoaudiologia, fisioterapia, terapia ocupacional e serviço social e, se necessário, a realização de exames complementares para definir a elegibilidade do usuário para atendimento na instituição através de hipótese diagnóstica e anamnese biopsicossocial, realizando os devidos encaminhamentos para inserção nos programas de atendimento e/ou outros serviços. O serviço de triagem se desenvolve da seguinte forma: Pré-triagem e Triagem. A triagem se divide em: crianças de 0 a 6 anos ou crianças acima de 06 anos.

2. Estimulação Precoce: Oferece aos membros da família e/ou a seus cuidadores (que exercem funções parentais), informações e orientação que os possibilitem criar condições psicoafetivas adequadas para que a criança possa vir a se constituir como sujeito mesmo diante de entraves maturacionais e atrasos em seu desenvolvimento neuropsicomotor, a partir da estimulação neurossensorial.

3. Avaliação diagnóstica: é um processo de avaliação psicológica fundamentalmente clínica, que envolve entrevistas e o uso de testes psicológicos.

ASSOCIAÇÃO DE PAIS E AMIGOS DOS EXCEPCIONAIS DE VILA VELHA - ES

End: Rua Cabo Ailson Simões, nº. 1.050. Centro, Vila Velha - ES. 29100-325

27 3229-0186 e 27 3239-1255 | www.vilavelha.apaebrasil.org.br

A avaliação diagnóstica é realizada com objetivo de investigar uma possível deficiência intelectual. Realizada por psicólogo e neuropediatra.

4. Serviço de audiologia: realiza exames complementares de audiometria e impedanciometria, além da triagem auditiva neonatal, conhecida como teste da orelhinha. O serviço de audiologia é um serviço pago, oferecido a particulares ou através de convênios /parcerias com órgãos públicos e empresas privadas.

5. Ambulatório: realiza atendimento médico ambulatorial nas áreas de pediatria e neurologia.

6. Serviço de habilitação e reabilitação: realiza uma intervenção precoce junto à pessoa com deficiência intelectual e/ou múltipla visando seu desenvolvimento global, sua inclusão e integração, oportunizando a participação ativa na família, comunidade e sociedade enquanto cidadãos". Tem como objetivo promover as potencialidades da pessoa com deficiência visando à funcionalidade, a independência, a melhoria da qualidade de vida e a inclusão social, através da identificação dos fatores de riscos e os atraso no desenvolvimento motor.

DADOS DE ATENDIMENTO	
ATENDIMENTO	QUANTIDADE
FISIOTERAPIA	2317
FONOAUDIÓLOGA	2301
TERAPIA OCUPACIONAL	2659
ESTIMULAÇÃO PRECOCE	1549
TRIAGEM	614
AVALIAÇÃO DIAGNÓSTICA	185
CRIANÇAS EM ATENDIMENTO NO CEACLIN	181
CONSULTAS	548
EXAMES AUDITIVOS - 'ORELHINHA'	856
EXAME BERA	74
ATENDIMENTOS NO GRUPO TERAPÊUTICO	7031
ATENDIMENTOS NO PROJETO REFEITÓRIO	1596
TOTAL DE AUSÊNCIAS (FALTAS)	2468

ASSOCIAÇÃO DE PAIS E AMIGOS DOS EXCEPCIONAIS DE VILA VELHA - ES

End: Rua Cabo Ailson Simões, nº. 1.050. Centro, Vila Velha - ES. 29100-325

27 3229-0186 e 27 3239-1255 | www.vilavelha.apaebrasil.org.br

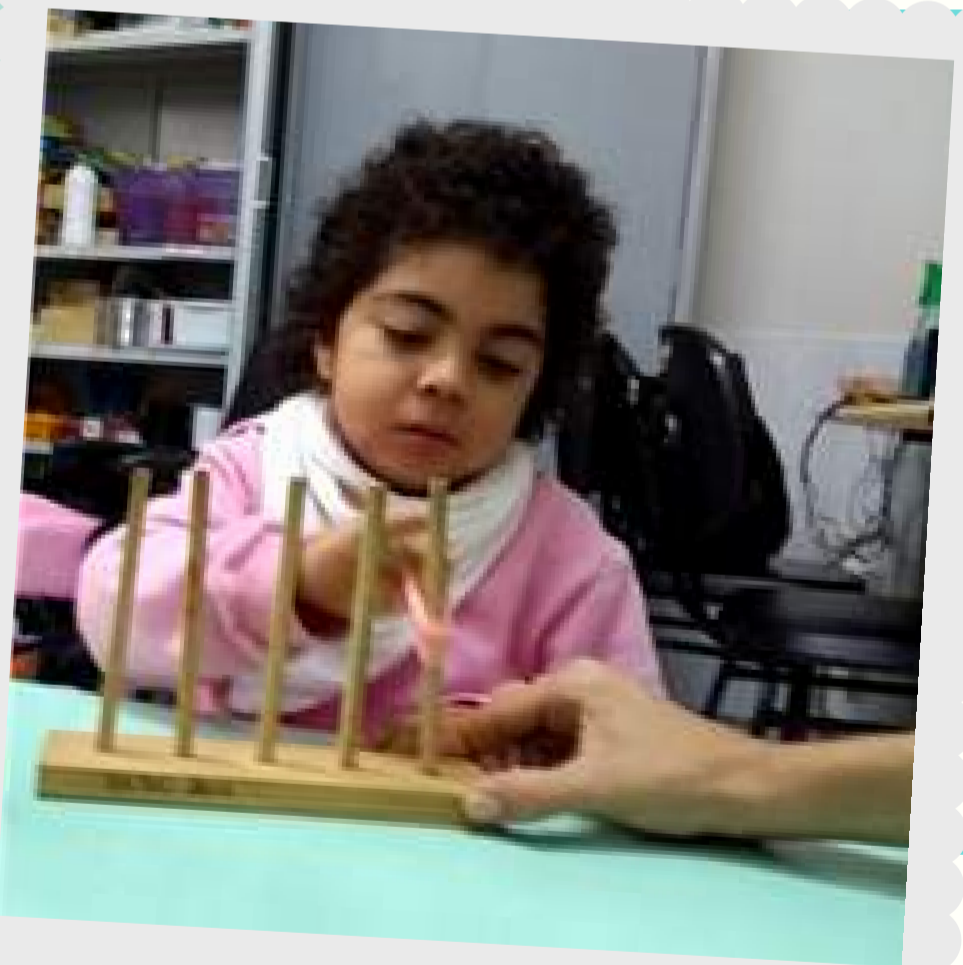

ASSOCIAÇÃO DE PAIS E AMIGOS DOS EXCEPCIONAIS DE VILA VELHA - ES

End: Rua Cabo Ailson Simões, nº. 1.050. Centro, Vila Velha - ES. 29100-325

27 3229-0186 e 27 3239-1255 | www.vilavelha.apaebrasil.org.br



CENTRO DE ATENDIMENTO EDUCACIONAL ESPECIALIZADO

CAEE

Atualmente atende a 172 (cento e setenta

e dois) pessoas com deficiência intelectual e/ou múltipla na área pedagógica em programas voltados ao desenvolvimento psicomotor.

Tem por objetivos despertar interesses e habilidades cognitivas, sociais e comportamentais das pessoas com necessidades educativas especiais, a fim de construir sua cidadania e trabalhar em prol de sua inclusão na sociedade.

Um dos principais instrumentos utilizados para alcançar este fim é o desenvolvimento de atividades esportivas e artísticas, através do qual o educando pode melhor desenvolver sua capacidade de comunicação e expressão, inclusive no âmbito familiar.

O CAEE atua dentro dos princípios da inclusão, sendo uma escola suplementar.

Atende alunos com faixa etária de 04 (quatro) anos a 17 (dezesete) anos, em dias alternados (3ª e 5ª feiras ou 4ª e 6ª feiras) nos turnos matutino (7h00 às 10h10) e vespertino (13h00 às 16h10).

O CAEE não trabalha baseado em grade curricular e sim com o desenvolvimento de programas que tragam um aprendizado com significado e leve a pessoas com deficiência intelectual e/ou múltipla a desenvolver sua autonomia na vida diária.

Os alunos são distribuídos nos seguintes programas: Conhecimento lógico matemático; Meio ambiente e desenvolvimento sustentável; Expressão e linguagens e Atividade de Vida Diária- AVD.

O atendimento a alunos com comprometimentos severos é realizado através do PPI (Planejamento Pedagógico Individual).

São atendimentos individuais ou em duplas a alunos com a faixa etária a partir de 04 (quatro) anos, cinco vezes por semana com a duração de 1h cada atendimento.

ASSOCIAÇÃO DE PAIS E AMIGOS DOS EXCEPCIONAIS DE VILA VELHA - ES

End: Rua Cabo Ailson Simões, nº. 1.050. Centro, Vila Velha - ES. 29100-325

27 3229-0186 e 27 3239-1255 | www.vilavelha.apaebrasil.org.br

DADOS DE ATENDIMENTO

MODALIDADE	QUANTIDADE
ALUNOS DE 04 A 06 ANOS	13
ALUNOS DE 07 A 11 ANOS	67
ALUNOS DE 12 A 17 ANOS	101
ACIMA DE 18 ANOS	13
TOTAL 170 ALUNOS	194 ALUNOS
MATUTINO	95
VESPERTINO	99

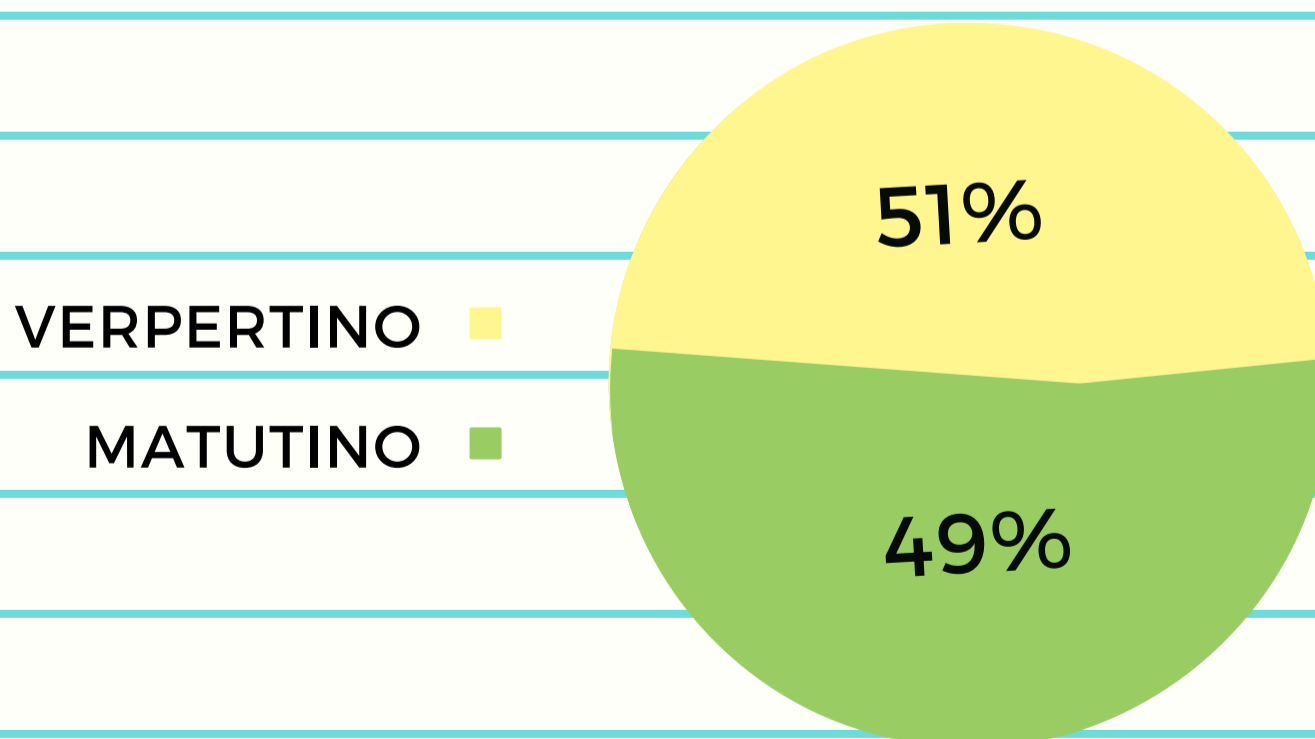
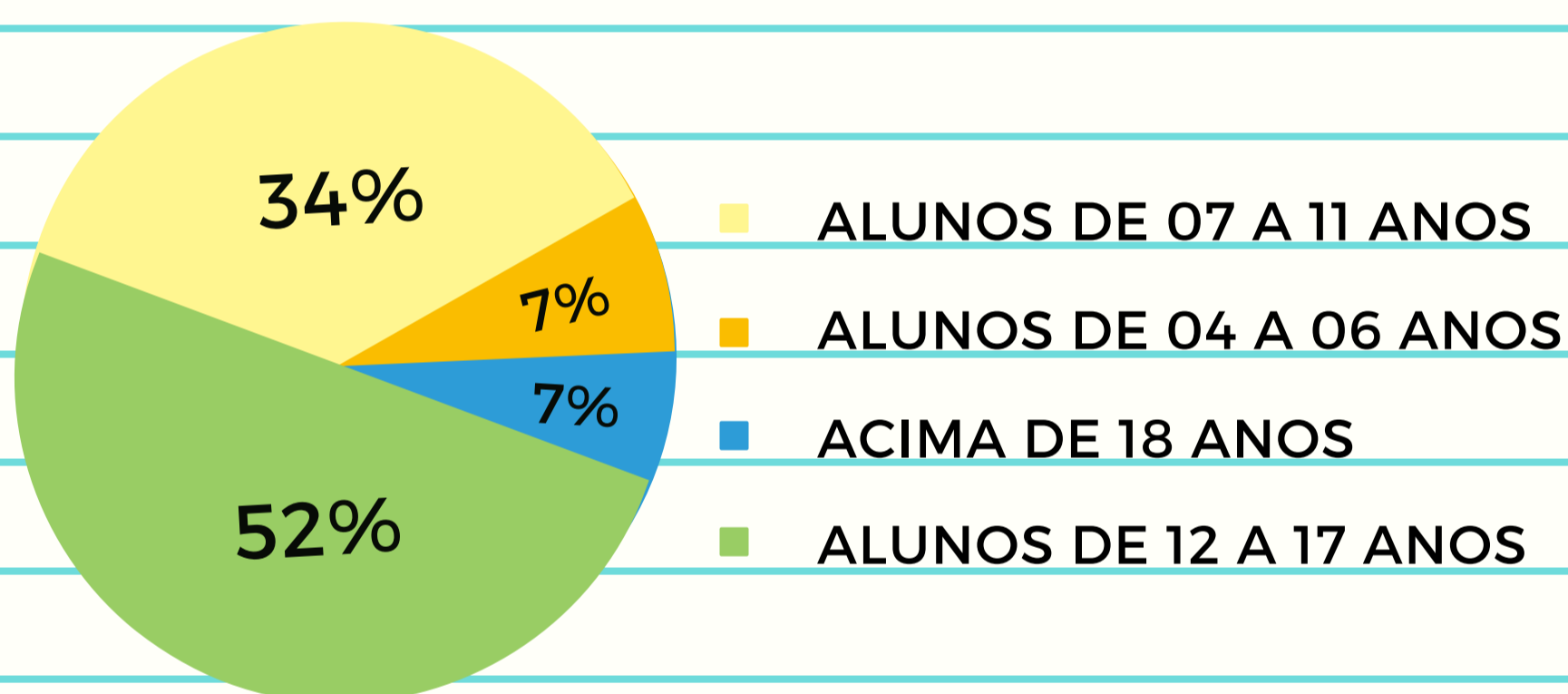



ASSOCIAÇÃO DE PAIS E AMIGOS DOS EXCEPCIONAIS DE VILA VELHA - ES

End: Rua Cabo Ailson Simões, nº. 1.050. Centro, Vila Velha - ES. 29100-325

27 3229-0186 e 27 3239-1255 | www.vilavelha.apaebrasil.org.br



CENTRO DE ATENDIMENTO DE ASSISTÊNCIA SOCIAL

CEAAS

Realiza o acolhimento, a elaboração do diagnóstico social, o acompanhamento e o

atendimento aos assistidos trabalhando em prol do desenvolvimento das potencialidades, mudanças de hábitos e atitudes para a construção da identidade e valorização humana, atuando junto às famílias na construção de um espaço de cidadania e fortalecimento do vínculo familiar. O CEAAS também trabalha com foco na defesa dos direitos da pessoa com deficiência através da participação nos diversos conselhos de defesa de direitos. Hoje a APAE está presente nos seguintes Conselhos de Direito:• Conselho Municipal de Assistência

Social de Vila Velha - COMASVV;• Conselho Municipal da Criança e do Adolescente - COMCAVV;• Conselho Municipal de Saúde - CMS- VV;• Conselho Municipal de Defesa dos Direitos da Pessoa com Deficiência de Vila Velha - COMUDE- VIVE. O Centro de Atendimento da Assistência Social- CEAAS desenvolve os seguintes programas e projetos:1- Centro de Convivência:O Centro de Convivência atende pessoas com deficiência intelectual e/ ou múltipla com idade superior a 17 anos, sendo composto por duas ações: inclusão no mercado de trabalho e o convívio social. Tem como principal objetivo proporcionar aos usuários a manutenção de suas capacidades físicas, sociais e intelectuais, garantindo-lhes melhor qualidade de vida como cidadão. O Centro de Convivência desenvolve suas ações através de oficinas. As oficinas, em geral, têm como objetivo desenvolver e manter habilidades potenciais dos usuários. Dentro do Centro de Convivência são realizadas oficinas de: Ação de inclusão no mercado: Atividades de vida e trabalho (AVT) como oficinas profissionalizantes, inclusão digital, entre outras.Ação de convivência: Atividade de Vida Diária (AVD), atividade de vida prática (AVP), Atividades de vida e lazer(AVL), como dança, congo, capoeira, entre outras. O CEAAS está ofertando oficinas de Artes, Capoeira, informática e Orientação para Vida e Trabalho.

ASSOCIAÇÃO DE PAIS E AMIGOS DOS EXCEPCIONAIS DE VILA VELHA - ES

End: Rua Cabo Ailson Simões, nº. 1.050. Centro, Vila Velha - ES. 29100-325

27 3229-0186 e 27 3239-1255 | www.vilavelha.apaebrasil.org.br

2- Núcleo Jurídico: É um serviço de orientação jurídica aos usuários da APAE de Vila Velha (alunos e familiares).

Tem por objetivo dar acesso ao conhecimento dos direitos e garantias das pessoas com deficiência. Os advogados que realizam a consulta jurídica são voluntários e atendem quinzenalmente pela parte da manhã.

Para ser atendido pelo Núcleo Jurídico da APAE de Vila Velha basta agendar um horário com a equipe do serviço social.

3- Atendimento social à Família: o assistente social realiza o atendimento às famílias associadas à instituição com orientações e encaminhamentos para a rede social de atendimento existente no município e/ou região, a fim de possibilitar meios de acesso às políticas públicas e a efetivação de direitos, bem como aos serviços oferecidos pela própria instituição.

Realiza análises socioeconômicas, a partir dos critérios de elegibilidade existentes, para concessão de benefícios como passe livre CETURB, passe livre interestadual, etc. Também emite declarações e relatórios de atendimento.

4- Acolhimento Institucional (Matrícula): Realizado por assistentes sociais, o programa é voltado exclusivamente para as famílias das pessoas com deficiência intelectual e/ou múltipla e visa acolher as demandas, orientar e informar sobre os projetos, programas e serviços desenvolvidos pela instituição. Seu objetivo principal é promover a inserção da família no espaço institucional.

Nesse atendimento são recolhidas as cópias dos documentos pessoais, preenchida a ficha de matrícula e as autorizações e termos de compromissos, bem como informado a família sobre as normas institucionais, a agenda de horários e o plano terapêutico traçado para a pessoa com deficiência.

5- Desenvolvimento de Projetos Sociais: são projetos desenvolvidos pelo CEAAS, a saber: Grupo de Pais: encontros onde são trabalhados temas escolhido pelas famílias.

O grupo de pais busca fortalecer o vínculo familiar, oferecendo um espaço de reflexão, debate, comunicação e troca de experiência sobre temas de interesse comum de forma a construir novas perspectivas para a vida.

Autodefensoria: o programa de Autodefensores visa dar acesso à defesa dos direitos humanos e também dos direitos específicos da condição de ser uma pessoa com deficiência.

É um processo de construção das sociedades inclusivas, onde o Autodefensor (pessoas com deficiência assistida pela APAE) defende os interesses das outras pessoas com deficiência, sugerindo ações que aperfeiçoem o seu atendimento e participação em todos os segmentos da sociedade. Como porta-voz dos seus companheiros, sua participação pode fazer uma diferença positiva e ajudar os demais membros da diretoria a desenvolver habilidades no tratamento da pessoa com deficiência.

A eleição é realizada em conjunto com a eleição de diretoria da APAE a cada três anos.

ASSOCIAÇÃO DE PAIS E AMIGOS DOS EXCEPCIONAIS DE VILA VELHA - ES

End: Rua Cabo Ailson Simões, nº. 1.050. Centro, Vila Velha - ES. 29100-325

27 3229-0186 e 27 3239-1255 | www.vilavelha.apaebrasil.org.br

Projeto de apoio à família: visa desenvolver a autonomia e a autodeterminação, estimulando a participação efetiva da família no Movimento Apaeano, inclusive estimulando a participação em movimentos externos.

Esse programa também oferta cursos gratuitos com objetivo de promover a auto-sustentabilidade dessas famílias, bem como, fortalecer o vínculo familiar. Os cursos são oferecidos na própria APAE utilizando tempo que as mães ficam esperando seus filhos serem atendidos ou, em algumas situações, são contratados instrutores e em outras as próprias mães repassam seus conhecimentos às outras.

DADOS DE ATENDIMENTO

TURNO	Nº DE ATENDIDOS	INCLUSÕES	DESLIGAMENTOS
MATUTINO	39	1	0
VESPERTINO	44	1	00
TOTAL	83	3	0



ASSOCIAÇÃO DE PAIS E AMIGOS DOS EXCEPCIONAIS DE VILA VELHA - ES

End: Rua Cabo Ailson Simões, nº. 1.050. Centro, Vila Velha - ES. 29100-325

27 3229-0186 e 27 3239-1255 | www.vilavelha.apaebrasil.org.br

4. RECURSOS HUMANOS EXISTENTES:

ÁREA: ADMINISTRATIVO (CAAF)

Atendimento: segunda a sexta de 07h00 às 18h00

QDT	DESCRIÇÃO DO PROFISSIONAL	TIPO DE CONTRATAÇÃO
02	ASSISTENTE ADMINISTRATIVO	EFETIVO- 40H/SEMANAIS
02	AUXILIAR ADMINISTRATIVO	EFETIVO- 40H/SEMANAIS
02	AUXILIAR DE SERVIÇOS GERAIS	EFETIVO- 40H/SEMANAIS
01	COORDENADORA GERAL	EFETIVO- 30H/SEMANAIS
01	MOTORISTA	EFETIVO- 30H/SEMANAIS
02	COZINHEIRA	EFETIVO- 40H/SEMANAIS

ÁREA: CLÍNICA E SERVIÇO SOCIAL (CEACLIN E CEAAS)

Atendimento: segunda a sexta de 07h00 às 18h00

02	AGENTE EDUCADOR	EFETIVO - 32H/SEMANAIS
01	INSTRUTOR DE CAPOEIRA	EFETIVO - 20H/SEMANAIS
02	ASSISTENTE SOCIAL	EFETIVO - 30H/SEMANAIS
02	FISIOTERAPEUTA	EFETIVO - 25H/SEMANAIS
01	FONOAUDIÓLOGA	EFETIVO - 25H/SEMANAIS
01	PSICÓLOGA	EFETIVO - 24H/SEMANAIS
01	PSICÓLOGA	EFETIVO - 25H/SEMANAIS
01	PSICÓLOGA	EFETIVO - 30H/SEMANAIS
02	TERAPEUTA OCUPACIONAL	EFETIVO - 25H/SEMANAIS
01	NUTRICIONISTA	EFETIVO - 22H/SEMANAIS
01	PEDIATRA	EFETIVO - 04H/SEMANAIS
01	PSIQUIATRA	EFETIVO - 10H/SEMANAIS
01	NEUROPEDIATRA	EFETIVO - 10H/SEMANAIS

ÁREA: CLÍNICA E SERVIÇO SOCIAL (CEACLIN E CEAAS)

Atendimento: segunda a sexta de 07h00 às 18h00

01	COORDENADORA PEDAGÓGICA	EFETIVO - 40H/SEMANAIS
03	CUIDADOR	EFETIVO - 36H/SEMANAIS
01	SECRETÁRIA ESCOLAR	EFETIVO - 40H/SEMANAIS
04	PROFESSORES ESPECIALIZADOS EM ATENDIMENTO EDUCACIONAL ESPECIALIZADO (AEE)	EFETIVO -40H/SEMANAIS
01	PROFESSORES ESPECIALIZADOS EM ATENDIMENTO EDUCACIONAL ESPECIALIZADO (AEE)	EFETIVO - 20H/SEMANAIS
06	PRESTADORES DE SERVIÇO (PENA ALTERNATIVA)	8 HORAS SEMANAIS
04	ADVOGADOS	VOLUNTÁRIOS

ASSOCIAÇÃO DE PAIS E AMIGOS DOS EXCEPCIONAIS DE VILA VELHA - ES

End: Rua Cabo Ailson Simões, nº. 1.050. Centro, Vila Velha - ES. 29100-325

27 3229-0186 e 27 3239-1255 | www.vilavelha.apaebrasil.org.br

EVENTOS E

ATIVIDADES

Devido a pandemia do Covid-19, a APAE de Vila Velha precisou se reinventar, ajustar os métodos, adequando-se ao fato de assistir seus usuários a distância.

Visando o cuidado com seus usuários e assistidos.

Registro do Tele contatos das equipes



Atividades remotas

1º Colcha de Retalhos



2º Jogo da Velha



ASSOCIAÇÃO DE PAIS E AMIGOS DOS EXCEPCIONAIS DE VILA VELHA - ES

End: Rua Cabo Ailson Simões, nº. 1.050. Centro, Vila Velha - ES. 29100-325

27 3229-0186 e 27 3239-1255 | www.vilavelha.apaebrasil.org.br

Devolutivas:

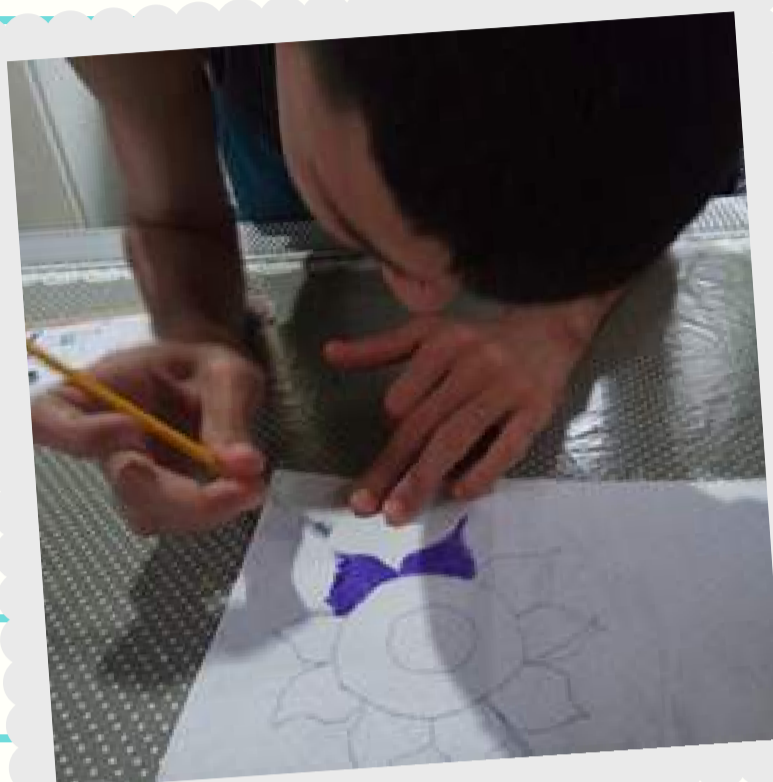

ASSOCIAÇÃO DE PAIS E AMIGOS DOS EXCEPCIONAIS DE VILA VELHA - ES

End: Rua Cabo Ailson Simões, nº. 1.050. Centro, Vila Velha - ES. 29100-325

27 3229-0186 e 27 3239-1255 | www.vilavelha.apaebrasil.org.br

Entrega dos itens: Entrega das atividades e dos pães



MAIO

1ª Jogo de Dama



2ª Quebra Cabeça



3ª Jogo da Memória



4ª Experiência do Feijão



Devolutivas:



ASSOCIAÇÃO DE PAIS E AMIGOS DOS EXCEPCIONAIS DE VILA VELHA - ES

End: Rua Cabo Ailson Simões, nº. 1.050. Centro, Vila Velha - ES. 29100-325

27 3229-0186 e 27 3239-1255 | www.vilavelha.apaebrasil.org.br



JUNHO

1ª Passa pelo caminho



2ª Quadrado Mágico



3ª Jogo das emoções



4ª jogo das linhas



Todas as atividades seguem para as residências em envelopes individuais com todos os itens necessários para a sua execução, tais como tinta, pincel, tecido, esquema escrito e com desenhos para as explicações de sua execução.

ASSOCIAÇÃO DE PAIS E AMIGOS DOS EXCEPCIONAIS DE VILA VELHA - ES

End: Rua Cabo Ailson Simões, nº. 1.050. Centro, Vila Velha - ES. 29100-325

27 3229-0186 e 27 3239-1255 | www.vilavelha.apaebrasil.org.br

Devolutivas:

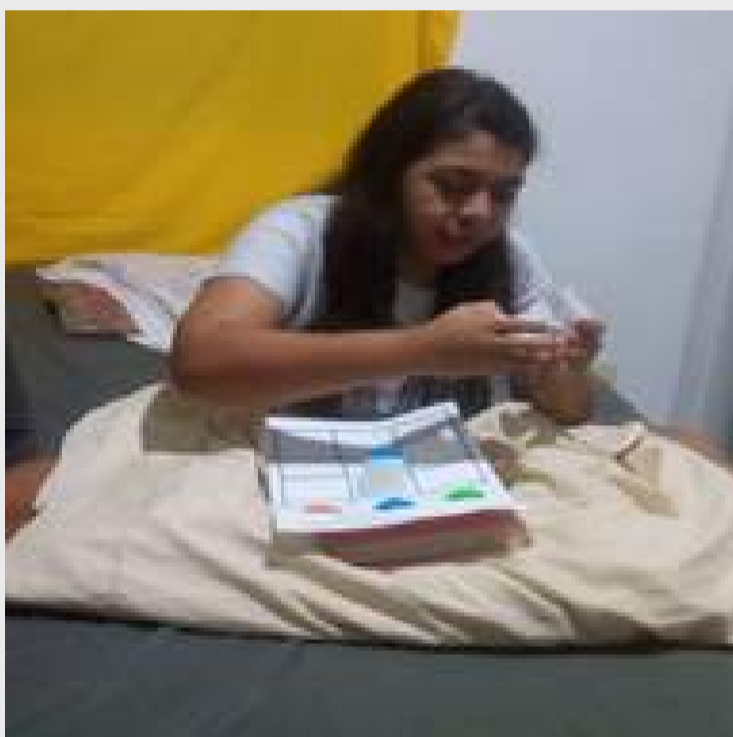
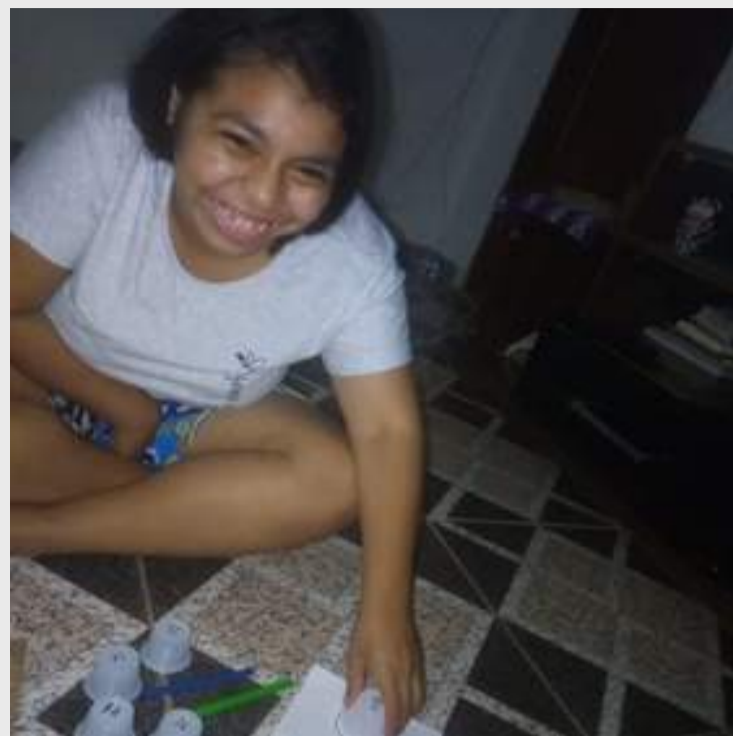

Entrega das atividades e dos pães



Todas as atividades seguem para as residências em envelopes individuais com todos os itens necessários para a sua execução, tais como tinta, pincel, tecido, esquema escrito e com desenhos para as explicações de sua execução.

ASSOCIAÇÃO DE PAIS E AMIGOS DOS EXCEPCIONAIS DE VILA VELHA - ES

End: Rua Cabo Ailson Simões, nº. 1.050. Centro, Vila Velha - ES. 29100-325

27 3229-0186 e 27 3239-1255 | www.vilavelha.apaebrasil.org.br



Julho

1ª DOMINÓ DE FORMA

2ª PROCURANDO PERSONAGEM

3ª EVITANDO O COROVANIRUS

4ª JOGO DAS EMOÇÕES



Todas as atividades seguem para as residências em envelopes individuais com todos os itens necessários para a sua execução, tais como tinta, pincel, tecido, esquema escrito e com desenhos para as explicações de sua execução.

ASSOCIAÇÃO DE PAIS E AMIGOS DOS EXCEPCIONAIS DE VILA VELHA - ES

End: Rua Cabo Ailson Simões, nº. 1.050. Centro, Vila Velha - ES. 29100-325

27 3229-0186 e 27 3239-1255 | www.vilavelha.apaebrasil.org.br

AGOSTO

1ª FAMÍLIA UNIDA

2ª PINTANDO AS EMOÇÕES

3ª ENCONTRE AS CORES

4ª QUADRO DE ROTINA



AGOSTO

1ª QUE FORMA QUE SOU?

2ª QUEBRA CABEÇA DE FORMAS

3ª ENCAIXE OS CANUDOS

4ª DESENHE SEU DIA A DIA



Todas as atividades seguem para as residências em envelopes individuais com todos os itens necessários para a sua execução, tais como tinta, pincel, tecido, esquema escrito e com desenhos para as explicações de sua execução.

ASSOCIAÇÃO DE PAIS E AMIGOS DOS EXCEPCIONAIS DE VILA VELHA - ES

End: Rua Cabo Ailson Simões, nº. 1.050. Centro, Vila Velha - ES. 29100-325

27 3229-0186 e 27 3239-1255 | www.vilavelha.apaebrasil.org.br



AGOSTO

A HISTÓRIA DE UM MASCOTE EM VIDA



NOVEMBRO

KIT LÚDICO PARA PRÁTICA DE BRINCADEIRAS TRADICIONAIS



Todas as atividades seguem para as residências em envelopes individuais com todos os itens necessários para a sua execução, tais como tinta, pincel, tecido, esquema escrito e com desenhos para as explicações de sua execução.

ASSOCIAÇÃO DE PAIS E AMIGOS DOS EXCEPCIONAIS DE VILA VELHA - ES

End: Rua Cabo Ailson Simões, nº. 1.050. Centro, Vila Velha - ES. 29100-325

27 3229-0186 e 27 3239-1255 | www.vilavelha.apaebrasil.org.br

DEZEMBRO

1 ECOBAG + ATIVIDADES DE JOGOS EDUCATIVOS

(PRESENTE DE NATAL)

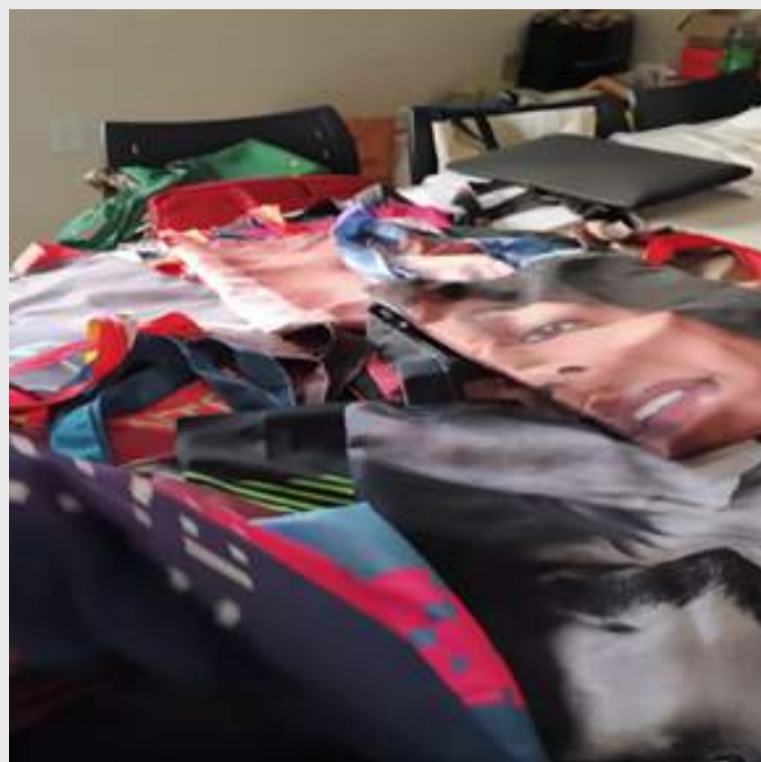

Todas as atividades seguem para as residências em envelopes individuais com todos os itens necessários para a sua execução, tais como tinta, pincel, tecido, esquema escrito e com desenhos para as explicações de sua execução.

ASSOCIAÇÃO DE PAIS E AMIGOS DOS EXCEPCIONAIS DE VILA VELHA - ES

End: Rua Cabo Ailson Simões, nº. 1.050. Centro, Vila Velha - ES. 29100-325

27 3229-0186 e 27 3239-1255 | www.vilavelha.apaebrasil.org.br

EVENTOS E

ATIVIDADES

JANEIRO

- Manutenção da pintura da parte interna da instituição;
- Planejamento das atividades e horários de atendimento;
- Colônia de Férias do CECON

MARÇO

- Reunião com as famílias para informar sobre as atividades de 2020.
- Atividades do Núcleos de Educação, Saúde e Assistência Social;
- Dia da Mulher
- Plano de a

MAIO

- Capacitação Profissional: Uso das mídias sociais como ferramenta de trabalho;
- Campanha de arrecadação e doação de alimentos para as famílias assistidas;
- 1ª Assembleia Geral Ordinária - AGO;

JULHO

- Atividades do Núcleos de Educação, Saúde e Assistência Social;
- Campanha de arrecadação e doação de alimentos para as famílias assistidas;

SETEMBRO

- Setembro Verde Dia Nacional de Luta da Pessoa com Deficiência

NOVEMBRO

- Campanha Pãozinho Solidário
- Reunião de Pais ON LINE
- Arvore Magica do Shopping Praia da Costa;
- Capacitação Profissional - COVID-19

FEVEREIRO

- JORNADA PEDAGÓGICA 2020 CAEE-APAEVV
- Início das atividades do CEACLIN, CAEE e CECON;
- Baile de Carnaval;

ABRIL

- Semana de comemoração da Páscoa;
- 17 Anos APAE de Vila Velha

JUNHO

- Campanha Pãozinho Solidário;
- Campanha de arrecadação e doação de alimentos para as famílias assistidas;

AGOSTO

- Comemoração do Mês da Pessoa com deficiência.
- Semana da Pessoa com Deficiência;
- Campanha de arrecadação e doação de alimentos para as famílias assistidas;

OUTUBRO

- Semana da Criança;
- Ação Pedagógica.

DEZEMBRO

- Entrega do Chester em parceria com o Mesa Brasil
- Devolutiva da equipe clínica para os pais;
- Rematrícula do CECON e CAEE.
- RECONNECTA- Conferencia e Exposição Nacional de Inclusão & Acessibilidade das Pessoas com Deficiência;
- Bazar Solidário.

ASSOCIAÇÃO DE PAIS E AMIGOS DOS EXCEPCIONAIS DE VILA VELHA - ES

End: Rua Cabo Ailson Simões, nº. 1.050. Centro, Vila Velha - ES. 29100-325

27 3229-0186 e 27 3239-1255 | www.vilavelha.apaebrasil.org.br