

Relatório 2023

INCLUA-SE: CONVIVER COM A DIVERSIDADE É UM PRIVILÉGIO.





Perfil do usuário

475 PESSOAS

FORAM ATENDIDAS EM 2023



TIPO DE DEFICIÊNCIA

QUANTIDADE

Síndrome de Down (Q90)

54

AUTISMO INFANTIL (F84.0)

122

RETARDO MENTAL (F72, F70 E F71)

148

PARALISIA CEREBRAL INFANTIL (G80)

22

HIDROCEFALIA (G91)

2

MICROCEFALIA (Q02)

3

SÍNDROMES MÚLTIPLAS

24

OUTROS CID'S

70

SEM DIAGNÓSTICO DEFINIDO

30

TOTAL

475

APAE - ES
Vila Velha

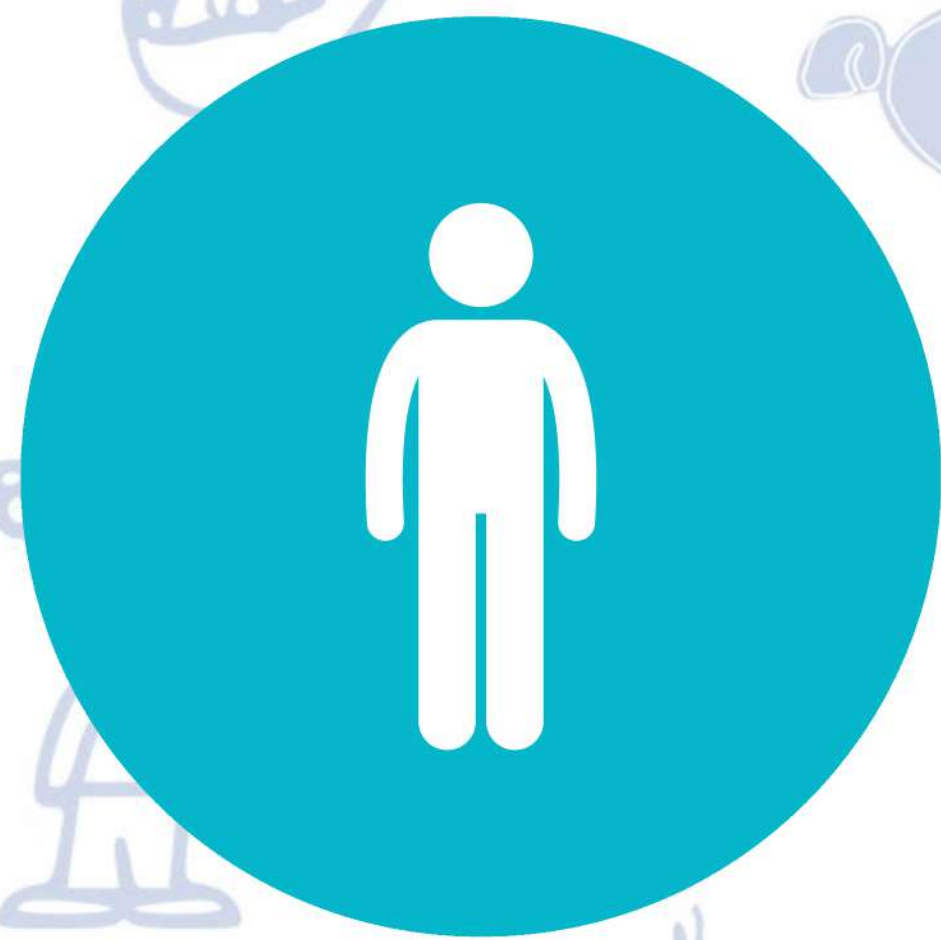

300

MASCULINO



175

FEMININO



PRÁTICAS E RESULTADOS



CEACLIN

CENTRO DE ATENDIMENTO CLÍNICO



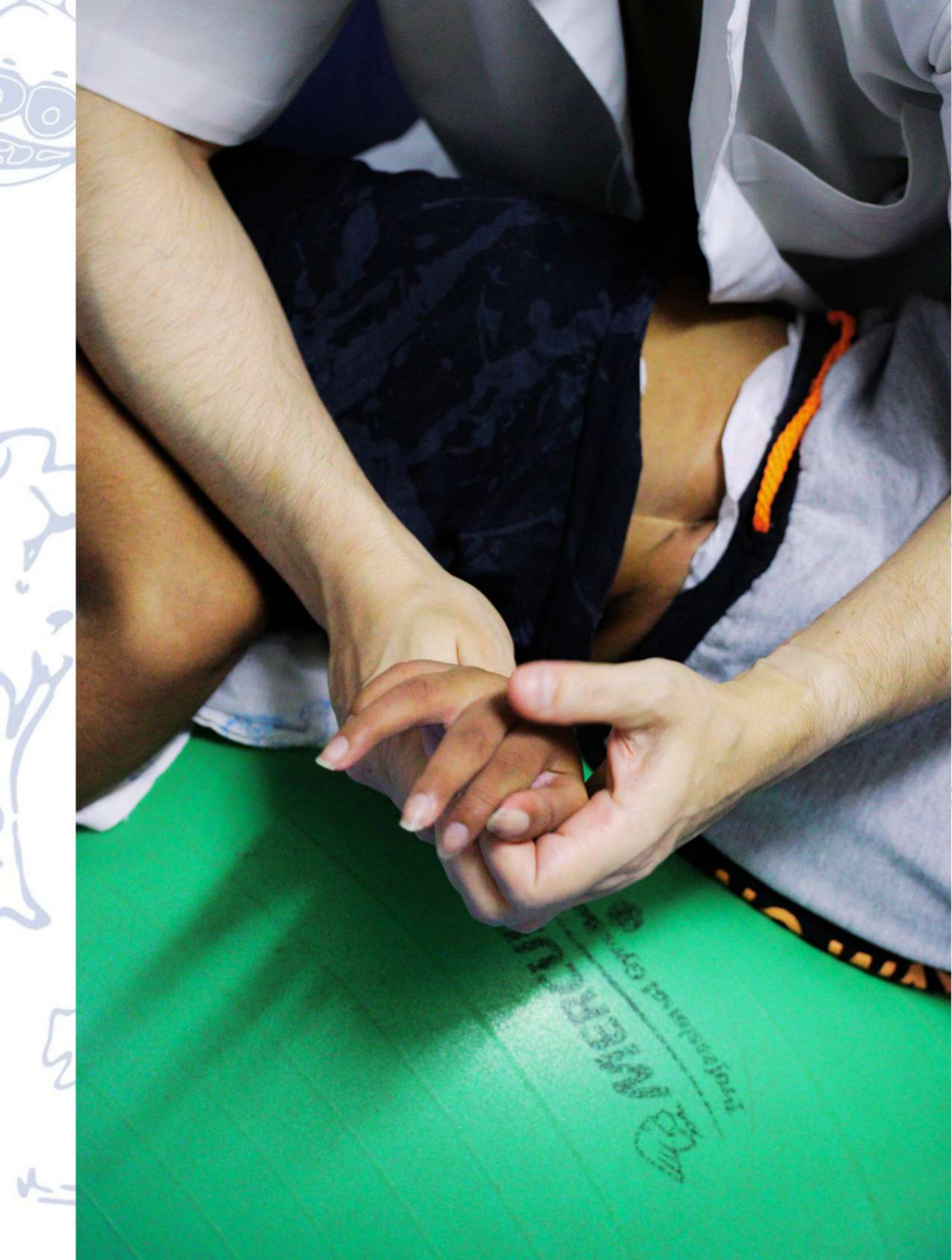

DADOS DE ATENDIMENTO 2023

ATENDIMENTO	QUANTIDADE
FISIOTERAPIA	15.155
FONOAUDIÓLOGA	12.097
TERAPIA OCUPACIONAL	8.124
ESTIMULAÇÃO PRECOCE	0
TRIAGEM	842
AVALIAÇÃO DIAGNÓSTICA	309
CRIANÇAS EM ATENDIMENTO NO CEACLIN	172
CONSULTAS	213
EXAMES AUDITIVOS – 'ORELHIN	554
EXAME BERA	125
ATENDIMENTOS NO GRUPO TERAPÊUTICO	985
ATENDIMENTOS NO PROJETO REFEITÓRIO	26.368
TOTAL DE AUSÊNCIAS (FALTAS)	3.894
FISIOTERAPIA	15.155





CAEE

CENTRO DE ATENDIMENTO
EDUCACIONAL ESPECIALIZADO



DADOS DE ATENDIMENTO

Modalidade

Quantidade

ALUNOS DE 04 A 06 ANOS

08

ALUNOS DE 07 A 11 ANOS

48

ALUNOS DE 12 A 17 ANOS

86

ALUNOS ACIMA DE 17 ANOS

22

Total

164 ALUNOS

Matutino

72

Vespertino

92





CEAAS

CENTRO DE ATENDIMENTO
DE ASSISTÊNCIA SOCIAL

3º Festival de
CAPOEIRA
21 e 22 OUTUBRO
APAE
ALVAREZ



DADOS DE ATENDIMENTO 2023

ATIVIDADE	QUANTIDADE
TRIAGEM	249
ACOLHIMENTO INSTITUCIONAL (MATRÍCULAS)	55
NÚCLEO JURÍDICO	156
CADASTRO DE PASSE LIVRE CETURB	180
ATENDIMENTO SOCIAL	2.235





EVENTOS E ATIVIDADES

PROJETO EDUCAÇÃO FINANCEIRA – CECON



REUNIÃO DE PAIS OU RESPONSÁVEIS



APRESENTAÇÃO UMEF SATURNINO RANGEL DE MAURO



BANHO DE MANGUEIRA - CARNAVAL



FESTA DO CARNAVAL

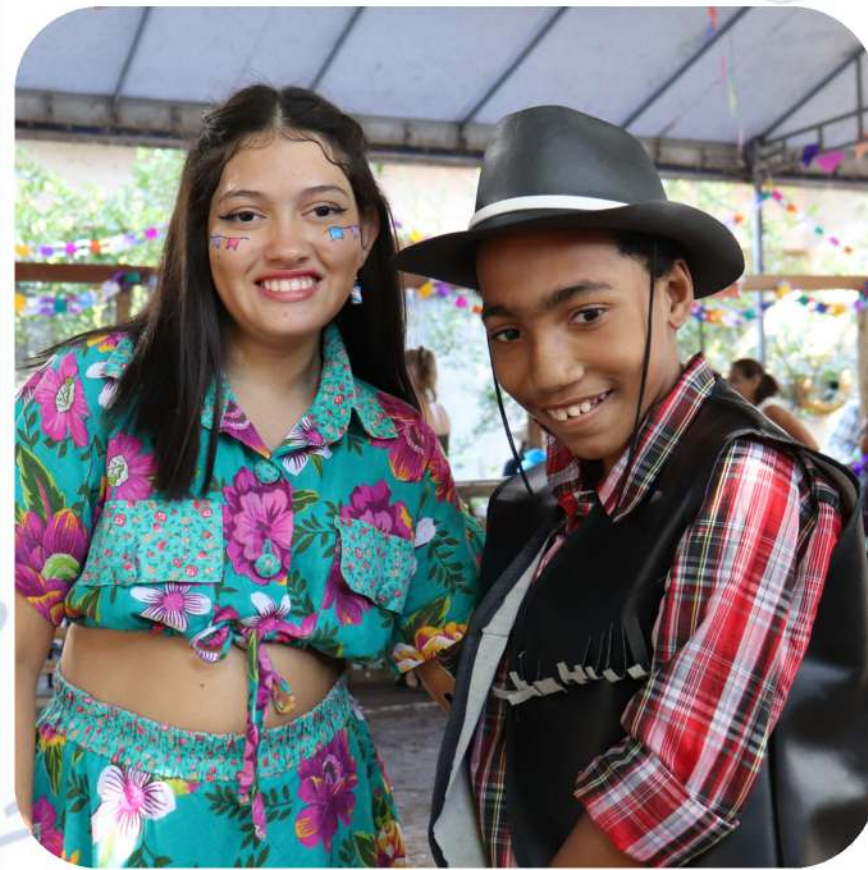

ROMARIA DAS PESSOAS COM DEFICIÊNCIA



DIA DO PÃOZINHO - AÇÃO EXTRABOM



DIA DA MÁGICA – AÇÃO PROJETO



DIA DO SORVETE – AÇÃO FIORETTO



HIGIENIZAÇÃO BOCAL - AÇÃO



FESTA DIA DAS MÃES - ALEMÃO DO FORRÓ



SEMANA DA PESSOA COM DEFICIÊNCIA - CAFÉ NA OBRA



SEMANA DA PESSOA COM DEFICIÊNCIA - AÇÃO ETESES



FESTA DE FIM DE ANO



ENTREGA DOS PRESENTES DE FIM DE ANO





RECEITAS

AS RECEITAS SOMARAM	3.914.443,98
AS DESPESAS TOTAIS SOMARAM	R\$ 3.486.521,71
SUPERAVIT OPERACIONAL	R\$ 427.922,27